

# COMPENDIO

de la CONSTRUCCIÓN

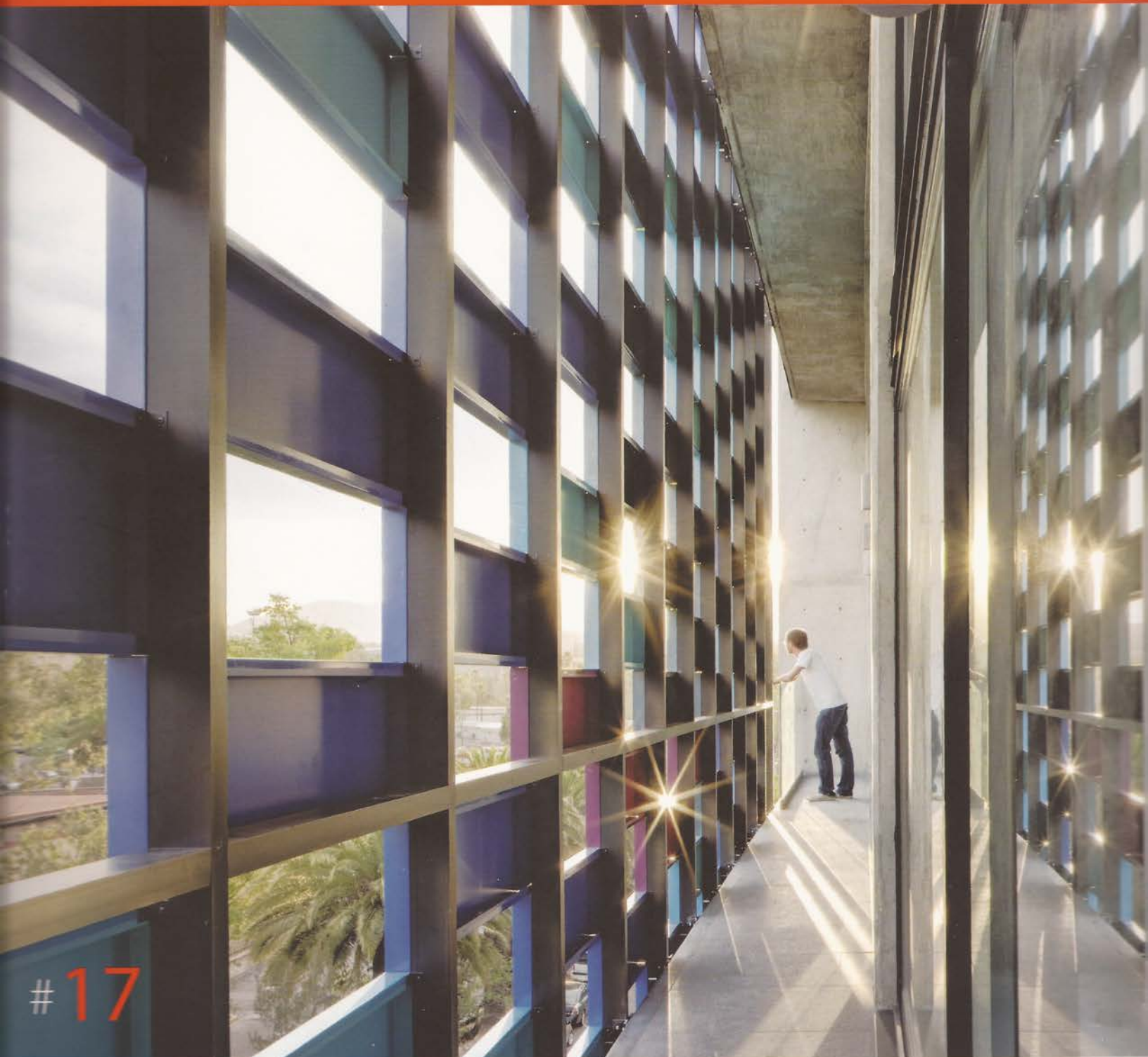

#17

LO SIMPLE DE LO COMPLEJO  
ARQ. YURI ZAGORIN ALAZRAKI



# CASA SS

Dentro de uno de los desarrollos más exclusivos de la ciudad de México, en Cumbres de Santa Fé, se desarrolla la Casa SS. Rodeada de bosques y con una ubicación estratégica, la casa SS se erige sobria y elegante sobre un terreno de 450 m<sup>2</sup>.

Explotando al máximo los espacios y las vistas, casa SS nace a partir de un patio interior de piedra que se levanta desde el exterior y en el cual se desarrolla la liga vertical de la construcción. Este patio de casi triple altura nos recibe y nos conduce a todos los rincones de la casa.

La residencia se compone de un semisótano de estacionamiento y tres niveles habitables. En planta baja se encuentran las áreas comunes en contacto directo con el jardín.

En el primer piso y al pie de la escalera que nos lleva al patio interior se encuentra un family que se torna en el punto de reunión diario. A continuación y en el mismo nivel, la habitación principal es de proporciones bien amplias con baño en suite, vestidor y estudio.

Finalmente en el segundo piso se diseñaron tres habitaciones de igual tamaño, una con baño y vestidor y las otras dos en semisuite. Los tres dormitorios están unidos por una galería coronada con un domo de cristal apergolado que permite la entrada de luz natural y ameniza con diversas sobras el interior de la casa ◻

Arq. Javier Zarazúa Tanaka







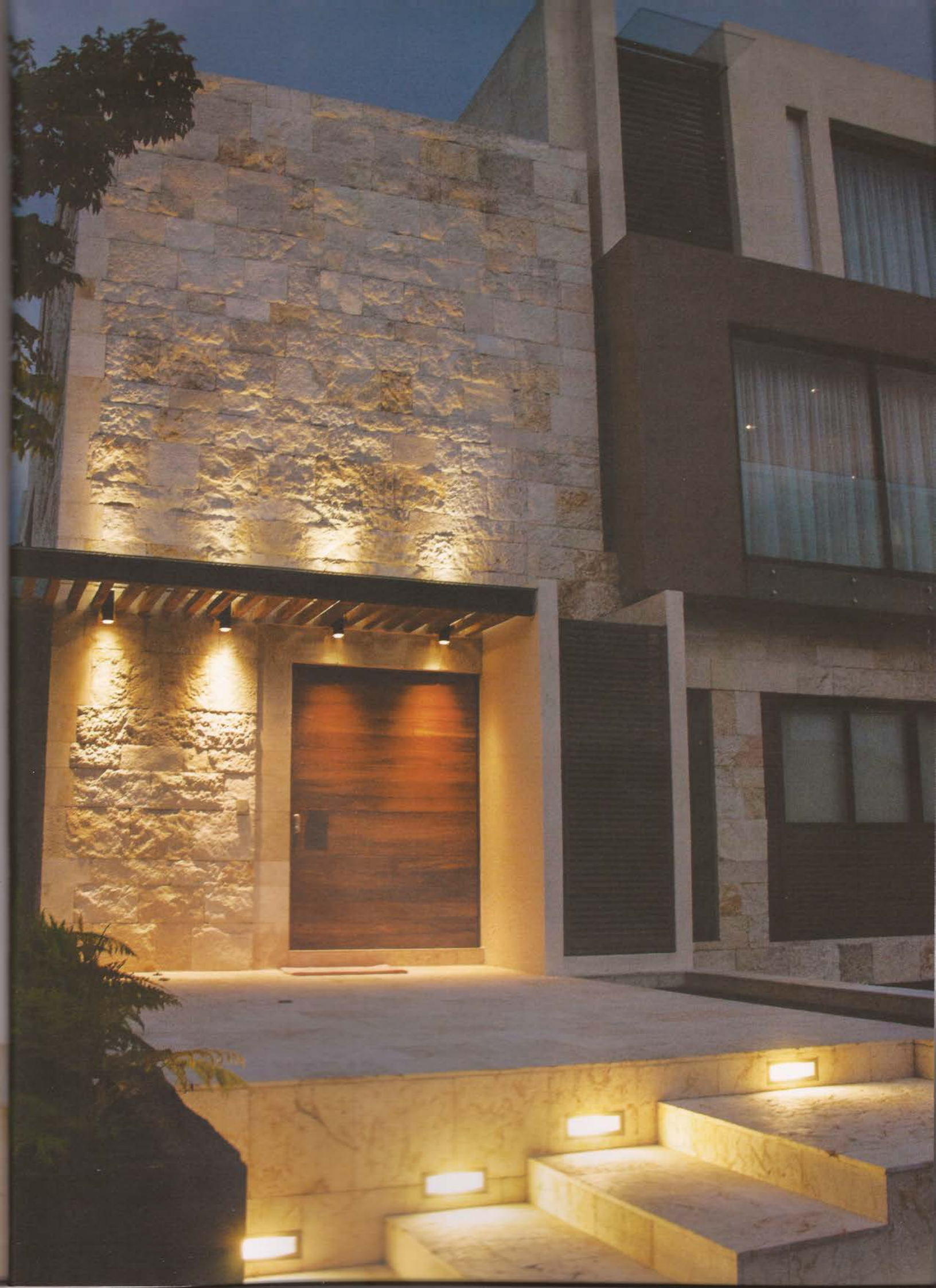

## Ficha Técnica

**Obra /** Casa SS

**Ubicación /** Ciudad de México

**Concepto arquitectónico /** Código Z

Javier Zarazúa Tanaka + Erika Sedeño

**Equipo de diseño /** Juan Antonio Flores,

José Carlos Montaña

**Diseño interiores /** Código Z

Javier Zarazúa Tanaka + Erika Sedeño

**Estructural /** Palacios Ingeniería & Concepto

Jaime Palacios

**Eléctrico /** ICESA, Nicolás Mejía

**Hidráulico y sanitario /** Enrique Ramírez

**Calefacción y ventilación /** Segha Instalaciones

Ricardo Vadillo

**Constructor /** David Fernández, Ricardo Cruz

**Superficie construida /** 630 m<sup>2</sup>

**Textos /** Código Z

**Fotografía /** Marcela de la Fuente Silva

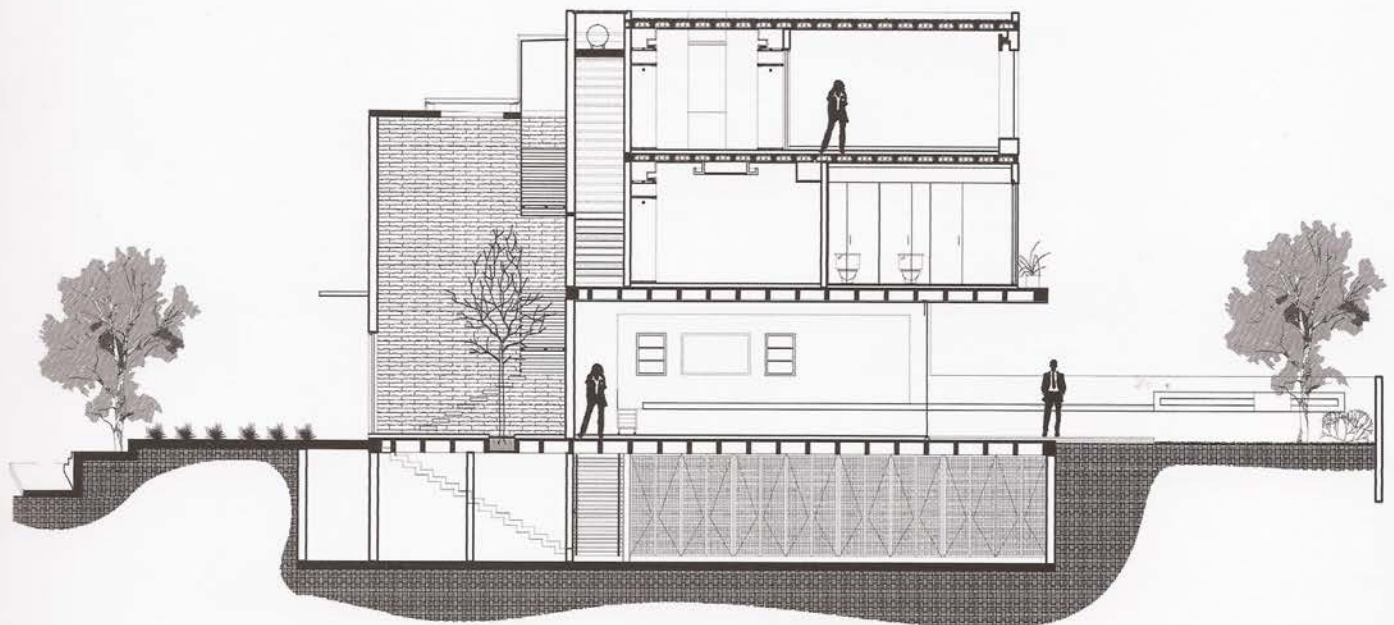

CORTE



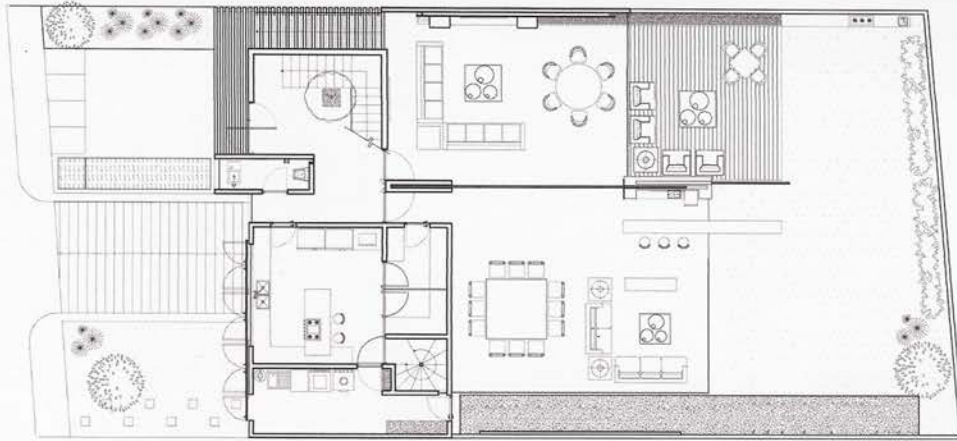

PLANTAS

